

FASE - 1 : CIMENTACIÓN (Realización Previa a la Estructura)

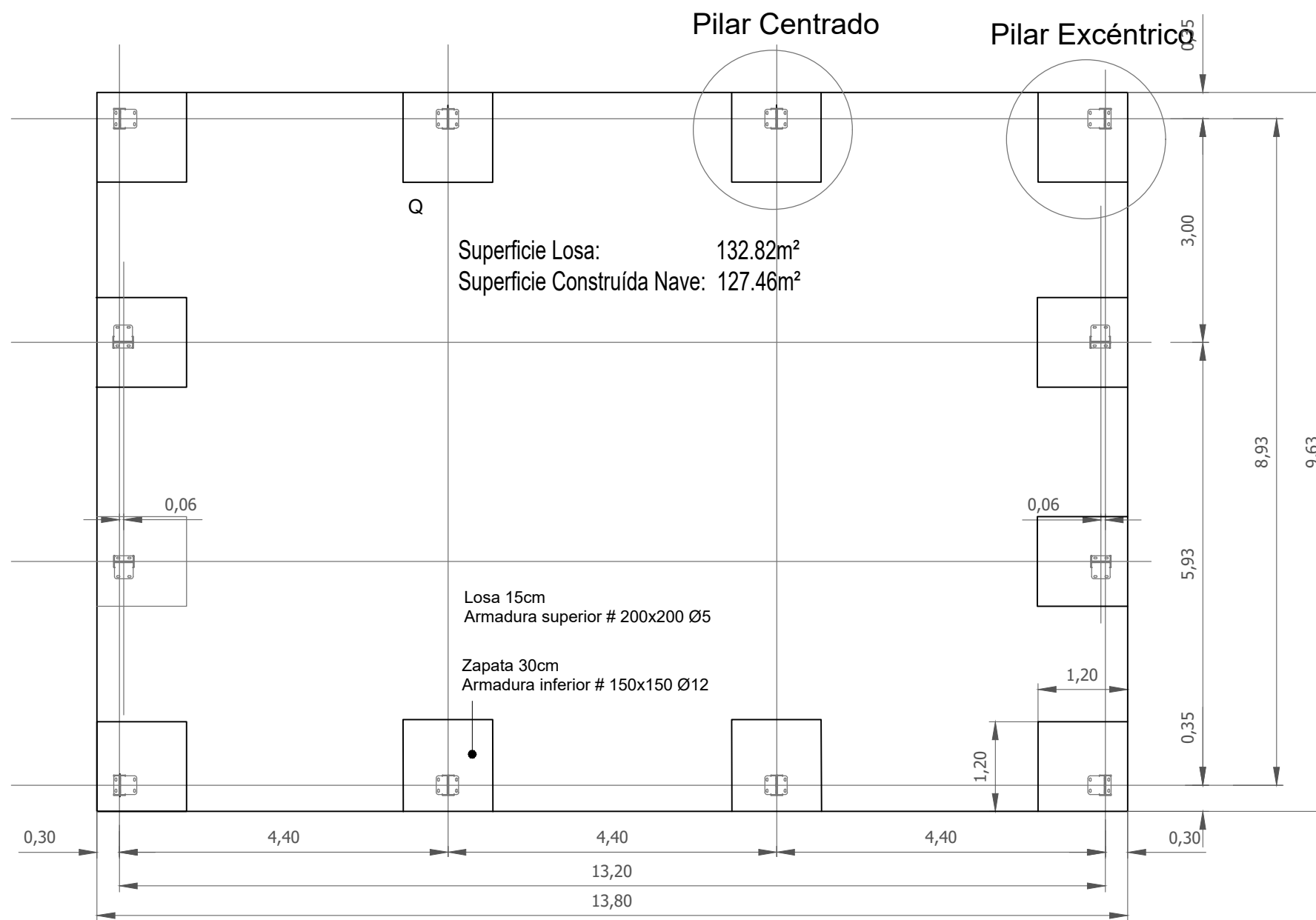

ZAPATA CENTRADA
 Ver plano OC-02

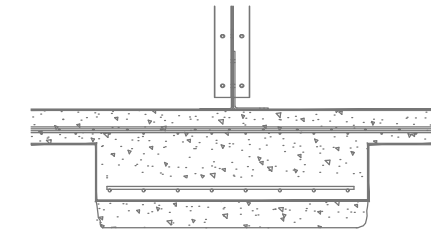

ZAPATA EXCÉNTRICA
 Ver plano OC-03

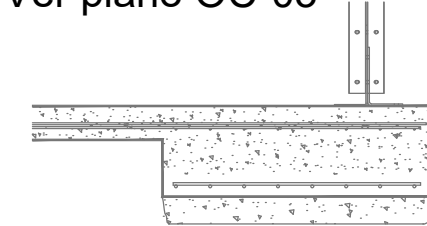

FASE - 2 : ZÓCALO
 (Realización posterior a la estructura
 y previa a la colocación del cerramiento)

Ver plano OC-04

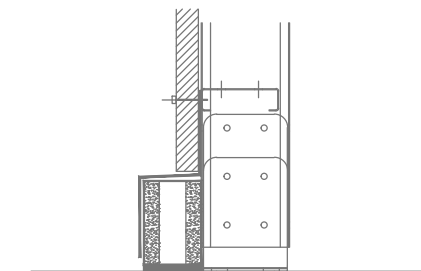

Tensión Mínima del Terreno:
 $\Theta = 1.5 \text{ kg/cm}^2$

CIMENTACIÓN:
 Hormigón: HA-25/B/20/IIa, $Y_c = 1.5$
 Aceros en cimentación: B 500S, $Y_s = 1.15$
 Hormigón de Limpieza: HM-20

PROYECTO BÁSICO Y DE EJECUCIÓN DE NAVE AGRÍCOLA

ubicación:
 POLÍGONO 7 PARCELA 124, ALTERONES,
 ALFARA DE LA BARONIA (VALENCIA)

promotor:
 CEBUDV

autor del proyecto:
 Jasmin Otto - Arquitecta
 Nº CTAV 12673



nombre de plano:
 Cimentación

escala: 1:50 fecha: nov. 2020 formato: a3 archivo: 2008 nº plano: P14